

MOBILIÁRIO E EQUIPAMENTOS PRINCIPAIS:

- 1 - RELÓGIO COM PENDULO (CAIXA MADEIRA)
- 2 - MESA EM MADEIRA COM TAMPO EM MÁRMORE
- 3 - MOCHOS EM MADEIRA, QUADRADOS ALTOS
- 4 - POSIÇÃO DOS MOCHOS APÓS USO
- 5 - ARMÁRIO EM MADEIRA, BALCÃO EM MÁRMORE
- 6 - ESTRADO EM MADEIRA - SUPORTE RECIPIENTE (COM TAMPA) DE ALIMENTOS (CAFÉ, ARROZ, AÇUCAR ETC.)
- 7 - BALANÇA EM METAL
- 8 - PRATELEIRAS EM MADEIRA
- 9 - GUARDA - ROUPA EM MADEIRA COM DUAS PORTAS, SENDO UMA COM ESPELHO
- 10 - CAMA DE METAL
- 11 - COMODA EM MADEIRA COM 3 GAVETÕES E ORATÓRIO
- 12 - COMODA ALTA EM MADEIRA COM PEDRA MÁRMORE CINZA
- 13 - MESA EM MADEIRA COM TAMPO DE MÁRMORE
- 14 - FILTRO DE LOUÇA (INGLÊS)
- 15 - DEPÓSITO DE GELO, BAIXO COM TAMPO
- 16 - GELEDEIRA COM 3 PORTAS, SENDO UMA GRANDE E DUAS PEQUENAS (CAIXA EM MADEIRA) (GELEDEIRA ELÉTRICA)
- 17 - ARMÁRIO EM MADEIRA COM BALCÃO EM MÁRMORE (PARA GUARDA DE PANEIS E LOUÇAS)
- 18 - ARMÁRIO EM MADEIRA ALTO COM PORTAS
- 19 - CADEIRA CHIPPENDALE
- 20 - MESA EM MADEIRA
- 21 - ESPELHO COM MOLDURA EM METAL APOIADO NA ESQUADRIA DA JANELA
- 22 - TANQUES LAVAGEM ROUPA
- 23 - FOGÃO/COIFA COM CHAMINÉ
- 24 - MESA DE MADEIRA COM TAMPO EM MÁRMORE
- 25 - TANQUE EM FERRO ESMALTADO PARA LAVAGEM DE LOUÇA
- 26 - TANQUE PARA LAVAGEM DE PANEIS
- 27 - TANQUE PARA LAVAGEM DE COPOS
- 28 - PORTA COPOS (MÁRMORE COM PINOS EM METAL)
- 29 - TÁBUA DE PASSAR ROUPA
- 30 - BALOUÇO

AGRADECIMENTOS ESPECIAIS:

- FUNDAÇÃO CULTURAL DO MUNIPIO DE BELÉM  
 FUMBEL/PMB  
 UNIVERSIDADE FEDERAL DO PARÁ  
 MUSEÓLOGO ILDO BARBOSA TEIXEIRA (IN MEMORIAN)  
 FAMÍLIA BOLONHA  
 NAIR TEIXEIRA CORDEIRO  
 COLABORADORES E ENTREVISTADOS

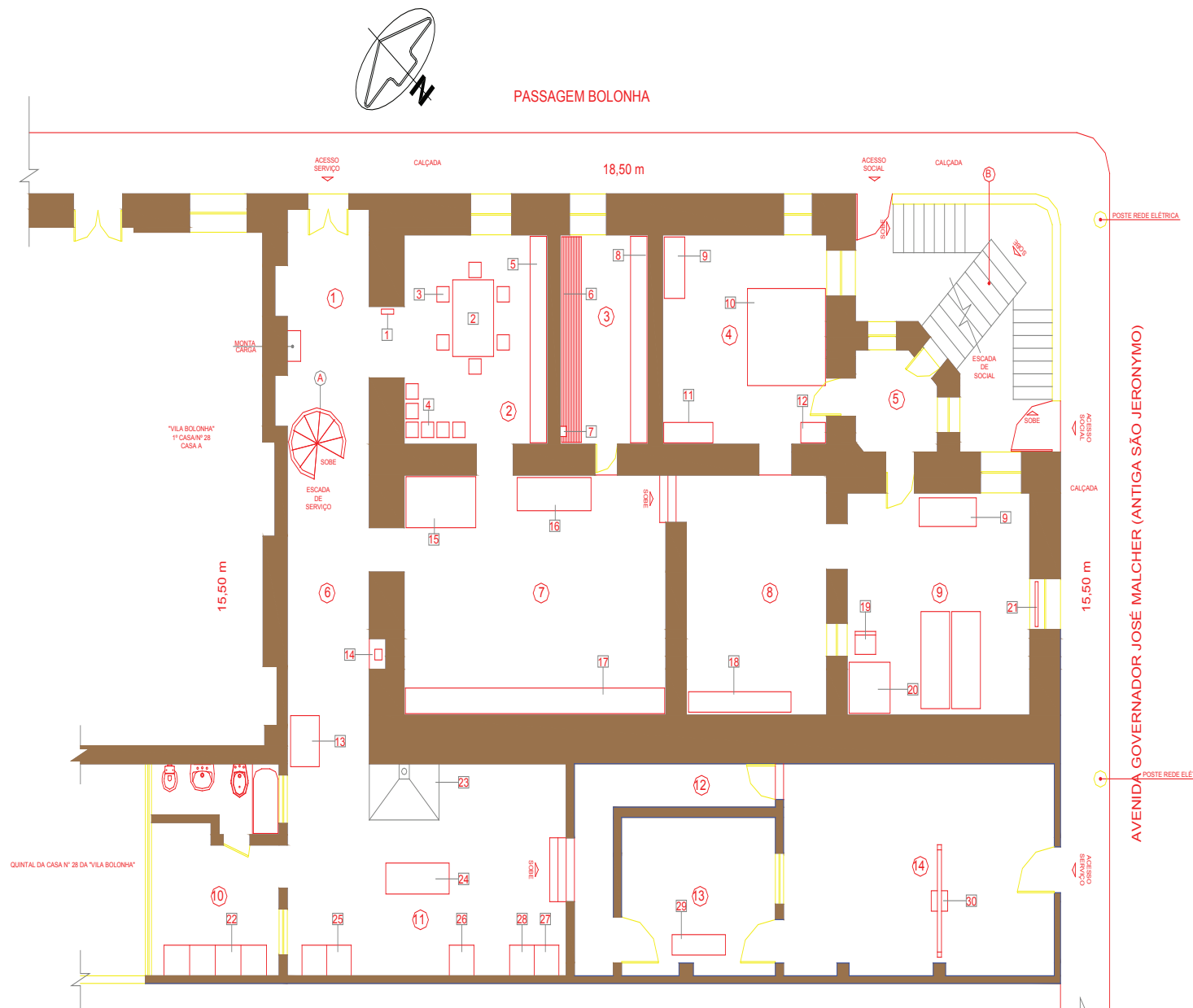

CONVENÇÕES  
 PAVIMENTO TÉRREO (AMBIENTES)

- 1 - ENTRADA DE SERVIÇO (PASSAGEM BOLONHA)
- 2 - SALA DE REFEIÇÕES DE EMPREGADOS (PRATELEIRAS MARMORE E METAL)
- 3 - DESPENSA (COM PRATELEIRAS)
- 4 - QUARTO DE EMPREGADOS
- 5 - PÁTIO DE EMPREGADOS (COM ACESSO À AV. GOV. JOSÉ MALCHER)
- 6 - CORREDOR DE SERVIÇO
- 7 - SALA DAS GELEDEIRAS/BALCÕES PARA LOUÇAS E PANEIS
- 8 - SALA DE EMPREGADOS

- 9 - QUARTO DE EMPREGADOS
- 10 - BANHEIRO, SANITÁRIOS EMPREGADOS E MOTOR ELÉTRICO
- 11 - COZINHA - COIFA COM 2 MÃOS DE FORÇA METÁLICAS, FOGÃO AMERICANO ESMALTADO COM FORNO, DEPÓSITO DE ÁGUAS E ESTUFAS, 3 PIAS DE LOUÇA, DEPÓSITO DE ZINCO PARA ÁGUA QUENTE PARA BANHEIROS, PISOS, PAREDES E TETO REVESTIMENTOS IMPORTADOS (MOSAICOS).
- 12 - DEPÓSITO DE LENHA E CARVÃO
- 13 - SALA DE ENGOMAR
- 14 - QUINTAL/ESPAÇO PARA GARAGE

- ESCALADA**  
 A - EM FERRO/METAL E MÁRMORE  
 B - EM CONCRETO ARMADO E MÁRMORE  
 C - EM MADEIRA

PAVIMENTO TÉRREO

<b>PALACETE BOLONHA</b>		PRANCHA:
PRÉDIO: PALACETE BOLONHA - AV. Gov. José Malcher 295 (antigo 145)		<b>01</b>
ASSUNTO: ARQUITETURA - MUSEOLOGIA - TÉRREO		
COLABORADORES: AUREA HELYETTE RAMOS, CÉLIO CLAUDIO LOBATO E EULER SANTOS ARRUDA		
ESCALA: S/ESCALA	DATA: 2004	DESENHO: ART N°: 4697DE29 DEZ 88 - CREA/PA GEISSON SALBÉ



MOBILIÁRIO E EQUIPAMENTOS PRINCIPAIS:

- 1 - 2 LAVATÓRIOS EM MÁRMORE CINZA COM ESPELHO QUADRADO FIXO NA PAREDE
- 2 - BALCÃO EM MÁRMORE COM "PERNAS" EM METAL, TAMPO EM MÁRMORE BRANCO
- 3 - ARMÁRIO EM METAL COM ESPELHOS
- 4 - APARADOR EM MADEIRA
- 5 - CADEIRAS ART DÉCO DE EMBALO
- 6 - POLTRONA BERGÈRE
- 7 - JARDINEIRA (SUPORTE BAIXO EM MADEIRA)
- 8 - CACHEPÔ
- 9 - CADEIRAS COM ESPALDAR ALTO ESTOFADAS EM COURO COR PRETA (INCLUSIVE ASSENTO)
- 10 - MESA(ELÁSTICA-12 LUGARES) COM TAMPO EM MADEIRA
- 11 - APARADOR
- 12 - COLUNAS EM MADEIRA(COM PRATELEIRAS) PORTA BIBELOT
- 13 - CRISTALEIRA BAIXA
- 14 - POLTRONAS EM VIME
- 15 - CHAPELEIRA
- 16 - PEQUENO SUPORTE/PRATELEIRA BARROCO ELEVADO COM BUSTO DE SANTA COM COBERTURA NEO-GÓTICA
- 17 - PRATELEIRA COM MÃO FRANCESA EM METAL E TAMPO EM MÁRMORE
- 18 - ÉTAGERE
- 19 - PETISQUEIRA EM MADEIRA, PORTA COM VIDRO, LATERAIS EM TELA
- 20 - CADEIRA ART-DÉCO ESPALDAR ALTO
- 21 - MESA(PARA CHÁ) OVAL, PÉS ESTRUTURA EM VIME COM TAMPO EM MADEIRA
- 22 - CADEIRAS CHIPPENDALE
- 23 - MESA (REFEIÇÕES DIÁRIO) EM MADEIRA COM TAMPO EM MÁRMORE COR ROSA, CANTOS ABALOADOS(PERIMETRO)
- 24 -CADEIRAS DE EMBALO EM VIME
- 25 - POLTRONAS EM VIME
- 26 - SOFÁ EM VIME
- 27 - COLUNAS EM VIME
- 28 - CACHEPÔ (METAL)
- 29 - RELÓGIO AMERICANO COM PÊNDULO (CAIXA EM MADEIRA)
- 30 - CRISTALEIRAS CHIPPENDALE
- 31 - CADEIRAS DE EMBALO EM PALHINHA
- 32 - MESA DE VIME COM TAMPO DE MADEIRA
- 33 - PIANO DE 4° DE CAUDA ALEMÃO BLUTMER TECLADO MARFIN
- 34 - BANQUETA
- 35 - MESA/CONSOLE EM MADEIRA COM TAMPO EM MÁRMORE
- 36 - ESTATUETA
- 37 - "PUF" LUIS XV
- 38 - CADEIRA LUIS XV
- 39 - POLTRONAS LUIS XV
- 40 - SOFÁ LUIS XV
- 41 - COLUNA EM MÁRMORE
- 42 - ESTATUETA
- 43 - MESA EM VIME TAMPO EM VIDRO ENCAIXADO SOBRE TAMPO EM MADEIRA
- 44 - TELEFONE "PÉ DE FERRO" N° 1213 (NÚMERO DO TELEFONE)

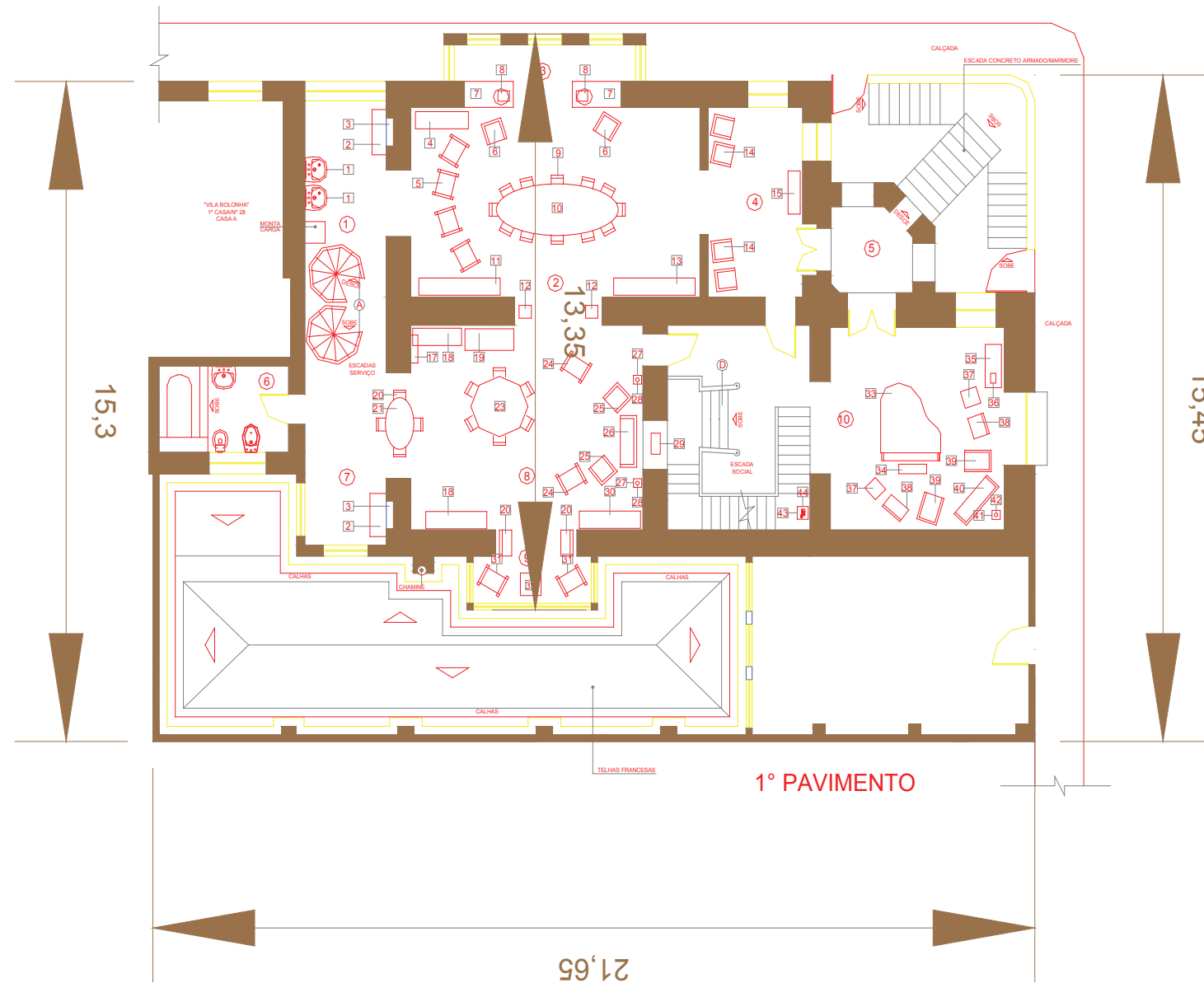

ESCALADA

- A - EM FERRO/METAL E MÁRMORE
- B - EM CONCRETO ARMADO E MÁRMORE
- C - EM MADEIRA
- D - MÁRMORE BRANCO C/ FIGURAS DO ESTILO EGÍPCIO

CONVENÇÕES

1º PAVIMENTO (AMBIENTES)

- 1 - SALA DE LAVATÓRIOS(DOIS EM MÁRMORE CINZA) E ELEVADOR(MONTACARGA) PARA A COZINHA/ESCALADA PARA EMPREGADOS(METAL E MÁRMORE). PISO: ELEMENTOS EM VIDRO TRANSLÚCIDO, PAREDES E TETOS COM AZULEJOS
- 2 - SALA DE JANTAR PISO: EM MOSAÍCO PAREDES: MADEIRA AMERICANA
- 3 - SACADA COBERTA(MIRANTE PARA FUMAR)

- 4 - SALA DE ESTAR PISO: MOSAICO PAREDES E TETO: ESTUQUE
- 5 - HALL SOCIAL PISO: MOSAICO PAREDES E TETO: AZULEJO BANHEIRA E AQUECEDORES ESMALTADOS, LAVATÓRIOS MARMORE E METAL

- 7 - HALL SOCIAL(ACESSO PRINCIPAL À AV. GOV. JOSÉ MALCHER)
- 8 - SALA DE ALMOÇO PISO: MOSAICO PAREDES E TETO: AZULEJO EM ALTO RELEVO
- 9 - SALA DE FUMAR PISO: TACOS MADEIRA AMAZÔNICA PAREDES E TETO: EM ESTUQUE ALTO RELEVO

VÃO EM ARCO PARA ESCADA SOCIAL COM ENTRADA DE 2 FIGURAS ESTILO EGÍPCIO(LEÕES), PISO E CORRIMÃO EM MÁRMORE.

PALACETE BOLONHA

PRÉDIO: PALACETE BOLONHA - AV. Gov. José Malcher 295 (antigo 145)		PRANCHA: <b>02</b>	
ASSUNTO: ARQUITETURA/MUSEOLOGIA - 1º PAVIMENTO			
COLABORADORES: AUREA HELYETTE RAMOS, CÉLIO CLAUDIO LOBATO E EULER SANTOS ARRUDA			
ESCALA: S/ ESCALA	DATA: 2004	DESENHO: GEISSON SALBÉ	ART. N°: 4697DE29 DEZ. 98 - CREA/PA



**MOBILIÁRIO E EQUIPAMENTOS PRINCIPAIS:**

- 1 - MESA EM MADEIRA COM PERNAS TORNEADAS, TAMPO EM MÁRMORE
- 2 - COMODA EM MADEIRA COM ESPELHO, TAMPO EM MÁRMORE, LAVATÓRIO EMBUTIDO(2 PORTAS) E COM CADEIRA
- 3 - GUARDA-ROUPA EM MADEIRA(2 PORTAS)
- 4 - ESPELHO ALTO COM ESTRUTURA METÁLICA AMARELA, COM 5 LÂMINAS DE ESPELHOS(SENDO DUAS PORTAS RETRÁTEIS COM DUAS LÂMINAS E LÂMINA DO FUNDO FIXA) COM DECORAÇÃO PARTE SUPERIOR
- 5 - PSICHÊ(MÓVEL EM MADEIRA COM ESPELHO ALTO CENTRAL, COM DUAS BATERIAS LATERAIS BAIXAS COM GAVETAS)
- 6 - TOALETE (MÓVEL COM ESTRUTURA METÁLICA ACABAMENTO TIPO NIQUELADO COM TAMPO EM VIDRO, COM 3 ESPELHOS OVALADOS, SENDO UM MAIOR AO FUNDO E DOIS LATERAIS, TODOS MÓVEIS)
- 7 - "PUF" (CONJUNTO "TOALETE")
- 8 - ESCRIVANINHA "AMERICANA"(EM MADEIRA) COM ESTEIRA TAMPO RETRÁTIL) E GAVETAS LATERAIS ATÉ PRÓXIMO AO PISO
- 9 - CADEIRA (CONJUNTO ESCRIVANINHA)
- 10 - ROUPEIRO EM MADEIRA COM DUAS GAVETAS SUPERIORES APARENTES E QUATRO GAVETÕES EMBUTIDOS(APÓS PORTAS)
- 11 - ROUPEIRO EM MADEIRA COM GAVETÕES EMBUTIDOS
- 12 - SAPATEIRA EM MADEIRA (2 NÍVEIS)
- 13 - PORTA-BENGALAS(EM METAL)
- 14 - MESA EM MADEIRA,"PÉS" ROLIÇOS TRABALHADOS COM "SULCOS"/ COM TRAVESSAS BAIXAS ENTRE ELES, TAMPO EM MÁRMORE ENCAIXADO
- 15 - ESPELHO RETANGULAR COM MODULRA METÁLICA, ACABAMENTO TIPO CROMADO
- 16 - COFRE
- 17 - GUARDA-ROUPA EM MADEIRA UMA PORTA

**ESCALADA**

- A - EM FERRO/METAL E MÁRMORE  
 B - EM CONCRETO ARMADO E MÁRMORE  
 C - EM MADEIRA

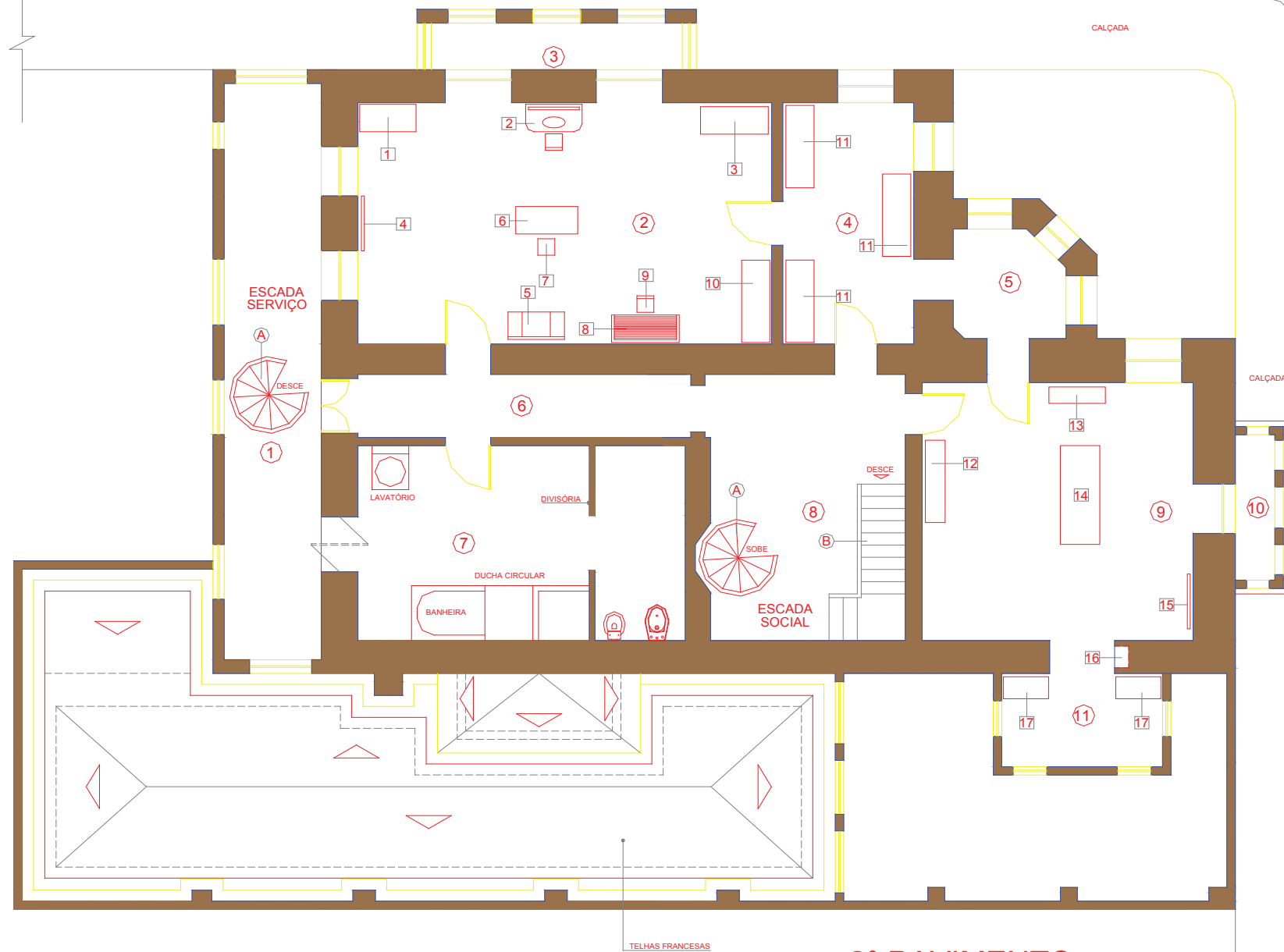

**2º PAVIMENTO**

**CONVENÇÕES  
2º PAVIMENTO (AMBIENTES)**

- |   |  |
|---|--|
| 1 - TERRAÇO COBERTO(VISTA PARA BAÍA DO GUAJARÁ)       | 10 - SACADA COBERTA (VISTA PARA AV. GOV. JOSÉ MALCHER) |
| 2 - QUARTO VESTIR FEMININO/SALA DE COSTURA            | 11 - ROUPEIRO (SACADA COBERTA)                         |
| 3 - SACADA DESCOBERTA                                 |  |
| 4 - ROUPEIRO MASCULINO                                |  |
| 5 - VARANDA COBERTA(VISTA PARA AV. GOV. JOSÉ MALCHER) |  |
| 6 - CORREDOR  |  |
| 7 - SALA DE BANHOS LUXUOSA                            |  |
| 8 - HALL DE ESCADAS                                   |  |
| 9 - QUARTO VESTIR MASCULINO                           |  |

<b>PALACETE BOLONHA</b>		PRANCHA:
PRÉDIO: PALACETE BOLONHA - AV. Gov. José Malcher 295 (antigo 145)		<b>03</b>
ASSUNTO: ARQUITETURA/MUSEOLOGIA - 2º PAVIMENTO		
COLABORADORES: AUREA HELYETTE RAMOS, CÉLIO CLAUDIO LOBATO E EULER SANTOS ARRUDA		
ESCALA: S/ ESCALA	DATA: 2004	DESENHO: GEISSON SALBÉ
		ART N°: 45970E29 DEZ 88 - CREA/PA



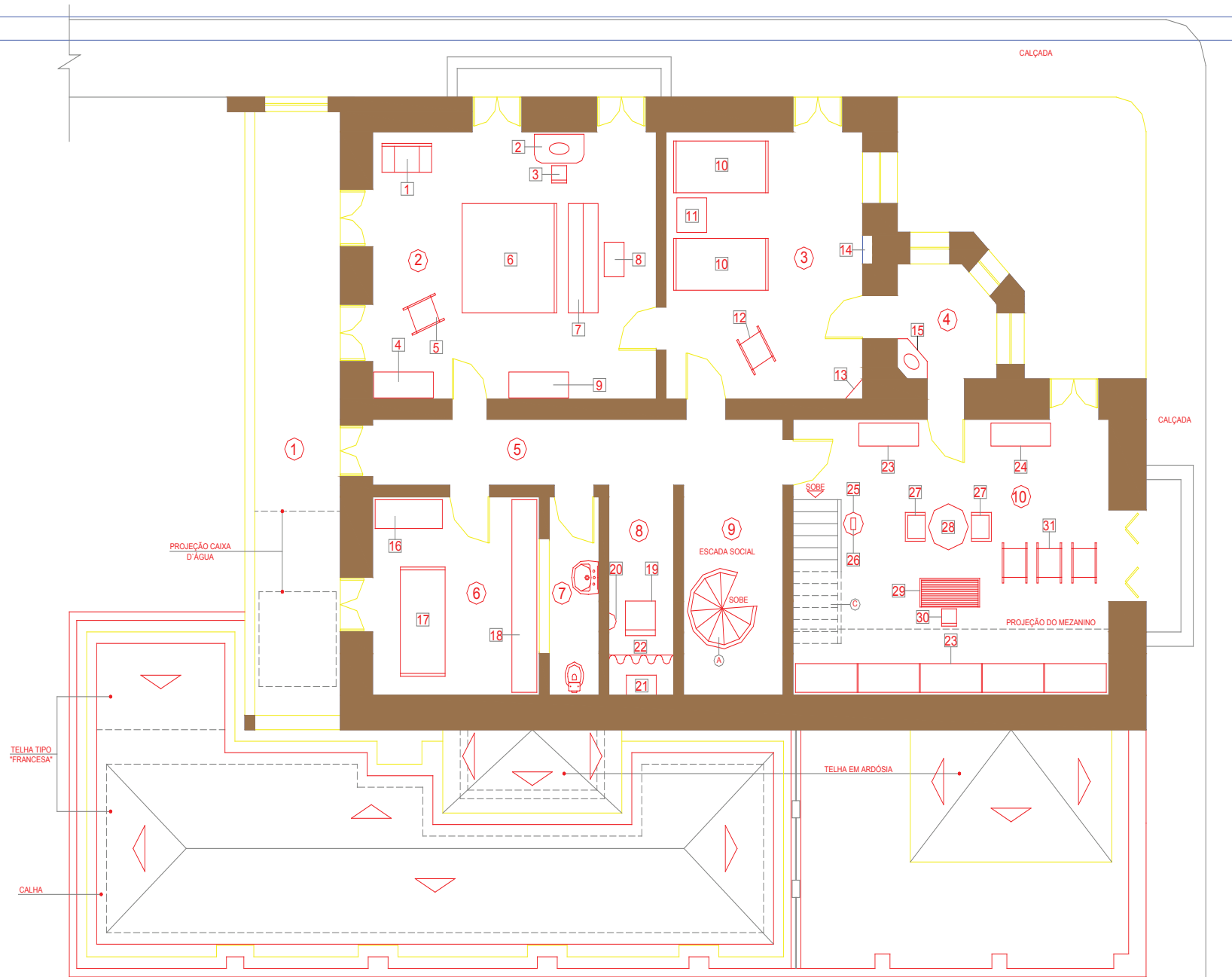

**MOBILIÁRIO E EQUIPAMENTOS PRINCIPAIS:**

- 1 - PSICHE(MÓVEL EM MADEIRA COM ESPELHO ALTO CENTRAL COM DUAS BATERIAS LATERAIS
- 2 - COMODA EM MADEIRA COM ESPELHO, TAMPO EM MÁRMORE, LAVATÓRIO EMBUTIDO (2 PORTAS)
- 3 - CADEIRA (CONJUNTO COM A COMODA)
- 4 - GUARDA-ROUPA EM MADEIRA COM UMA PORTA COM ESPELHO
- 5 - CADEIRA DE EMBALO
- 6 - CAMA CASAL EM MADEIRA
- 7 - PIANO MUDO
- 8 - BANQUETA
- 9 - GUARDA - ROUPA EM MADEIRA COM DUAS PORTAS, SEM ESPELHO (CONJ. COM A CAMA)
- 10 - CAMA EM METAL AMARELO COM ESPALDAR ALTO E BAIXO
- 11 - MESINHA EM METAL AMARELO, TAMPO EM MÁRMORE
- 12 - CADEIRA DE EMBALO
- 13 - CANTONEIRA COM DESPERTADOR
- 14 - COFRE
- 15 - LAVATÓRIO
- 16 - COMODA EM MADEIRA COM PEDRA MÁRMORE CINZA, 5 GAVETÕES E DUAS GAVETAS
- 17 - CAMA EM METAL
- 18 - ROUPEIRO ALTO EM MADEIRA COM SEIS PORTAS
- 19 - GENUFLEXÓRIO EM MADEIRA
- 20 - PIA (EM MÁRMORE) DE ÁGUA BENTA COM N.S. DAS GRAÇAS
- 21 - ALTAR COM TAMPOS EM MÁRMORE BRANCO (2 NÍVEIS)
- 22 - CORTINA COR BRANCA (SOB ALTAR)
- 23 - ESTANTE EM MADEIRA COM DUAS PORTAS VIDRO E ALMOFADA INFERIOR EM MADEIRA
- 24 - COMODA(SOBRE A QUAL HAVIAM FOTOS)
- 25 - MESA ALTA EM MADEIRA "PÉS TORNEADOS, TAMPO EM MÁRMORE
- 26 - VENTILADOR
- 27 - CADEIRA EM VIME
- 28 - MESA EM VIME COR BRANCA, TAMPO EM MADEIRA
- 29 - ESCRIVANINHA "AMERICANA"(EM MADEIRA COM ESTEIRA (TAMPO RETRÁTIL) E GAVETAS LATERAIS ATÉ PRÓXIMO AO PISO
- 30 - CADEIRA (CONJUNTO ESCRIVANINHA)
- 31 - CADEIRA DE EMBALO EM PALINHA ESTUFO P/ CABEÇA

**CONVENÇÕES  
3º PAVIMENTO (AMBIENTES)**

- 1 - TERRAÇO DESCOBERTO (VISTA PARA A BAÍA DO GUAJARÁ)
- 2 - QUARTO SOCIAL CASAL
- 3 - QUARTO SOCIAL CASAL
- 4 - VARANDA COBERTA COM VISTA PARA A AV. GOVERNADOR JOSÉ MALCHER/PARA O NASCENTE)
- 5 - CORREDOR
- 6 - QUARTO
- 7 - SANITÁRIO
- 8 - CAPELA PARTICULAR

- 9 - HALL ESCADA SOCIAL
- 10 - ESCRITÓRIO E BIBLIOTECA COM MEZANINO COM ESTANTES

**3º PAVIMENTO**

- ESCADA**
- A - EM FERRO/METAL E MÁRMORE
  - B - EM CONCRETO ARMADO E MÁRMORE
  - C - EM MADEIRA/MÁRMORE

<b>PALACETE BOLONHA</b>			PRANCHA:
PRÉDIO: PALACETE BOLONHA - AV. Gov. José Malcher 295 (antigo 145)			<b>04</b>
ASSUNTO: ARQUITETURA/MUSEOLOGIA - 3º PAVIMENTO			
COLABORADORES: AUREA HELYETTE RAMOS, CÉLIO CLAUDIO LOBATO E EULER SANTOS ARRUDA			
ESCALA:	DATA:	DESENHO:	ART. N.º:
S/ ESCALA	2004	GEISSON SALBÉ	4897DE29 DEZ 88 - CREA/PA





**MOBILIÁRIO E EQUIPAMENTOS PRINCIPAIS:**

1 - PRATELEIRAS BAIXAS  
PARA GUARDAR REVISTAS  
E OUTROS

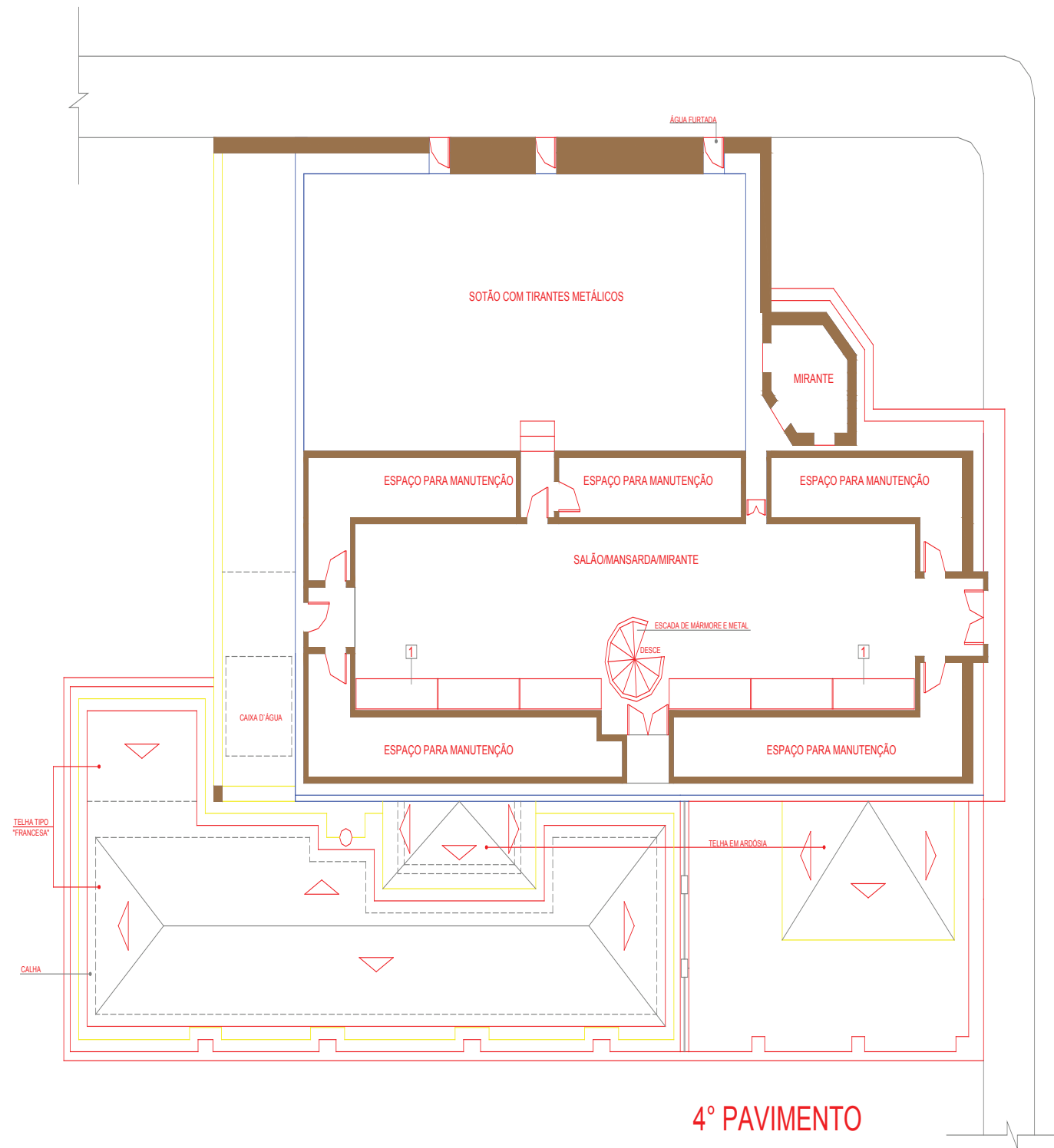

<b>PALACETE BOLONHA</b>			
PRÉDIO: PALACETE BOLONHA - AV. Gov. José Malcher 295 (antigo 145)			PRANCHA: <b>05</b>
ARQUITETURA/MUSEOLOGIA - 4º PAVIMENTO - MANSARDA			
COLABORADORES: AURÉA HELYETTE RAMOS, CÉLIO CLAUDIO LOBATO E EULER SANTOS ARRUDA			
ESCALA: S/ ESCALA	DATA: 2004	DESENHO: GEISSON SALBÉ	ART. N.º: 4697DE29 DEZ 88 - CREA/PA